

iç mimari

İNŞAATDÜNYASI DERGİSİ'NİN ÜCRETSİZ EKİDİR / 2016

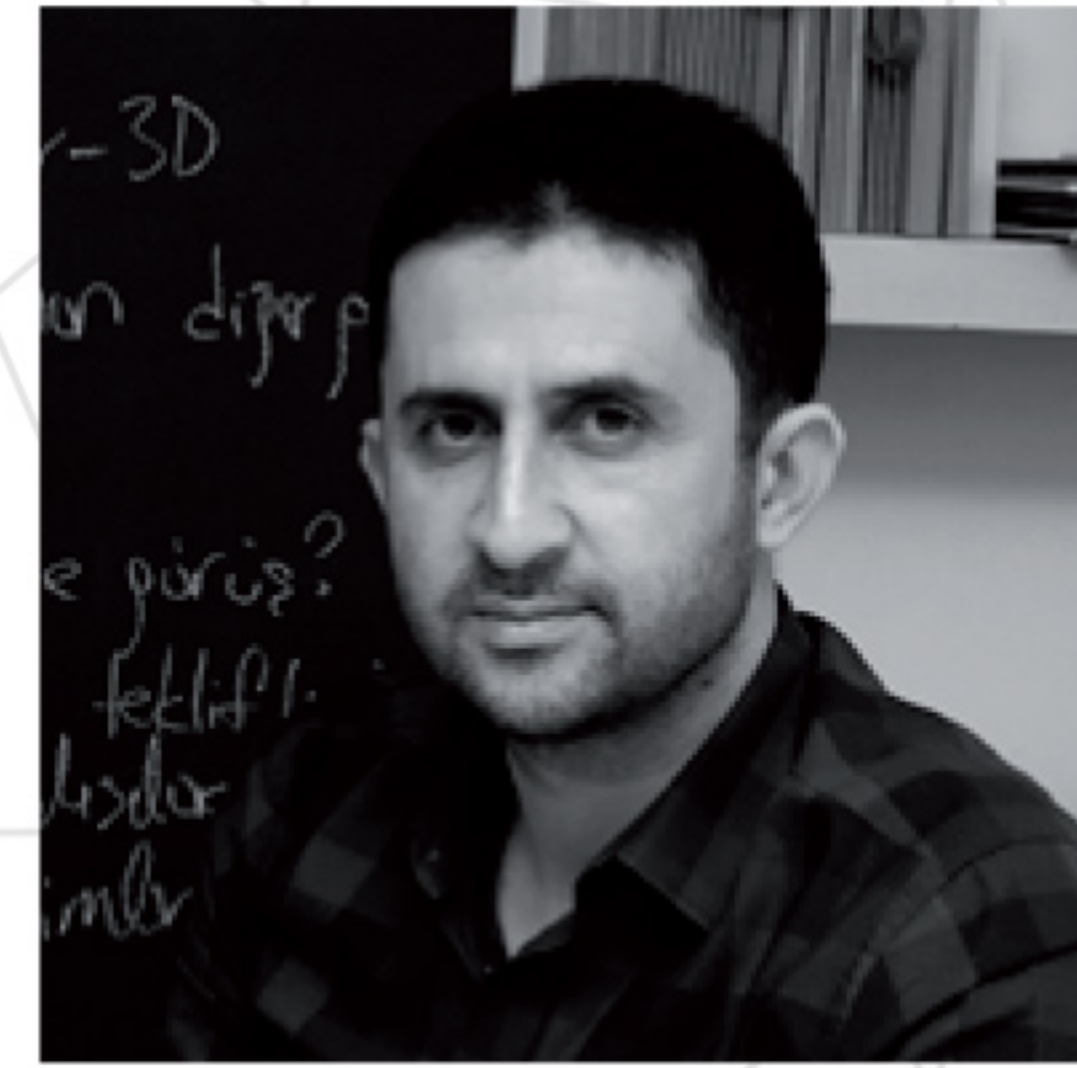

YEREL DOKUNUN
ORIJİNAL BİR
PARÇASI GİBİ...

İKİ MİMAR

Danışmanlık & Mimarlık

DATÇA BUTİK OTEL

Datça'nın yeni Liman bölgesine bakan bir yamaç üzerinde yer alan Datça Butik Otel'in mimari ve iç mimari tasarımı İki Mimar Danışmanlık ve Mimarlık firması tarafından gerçekleştirildi.



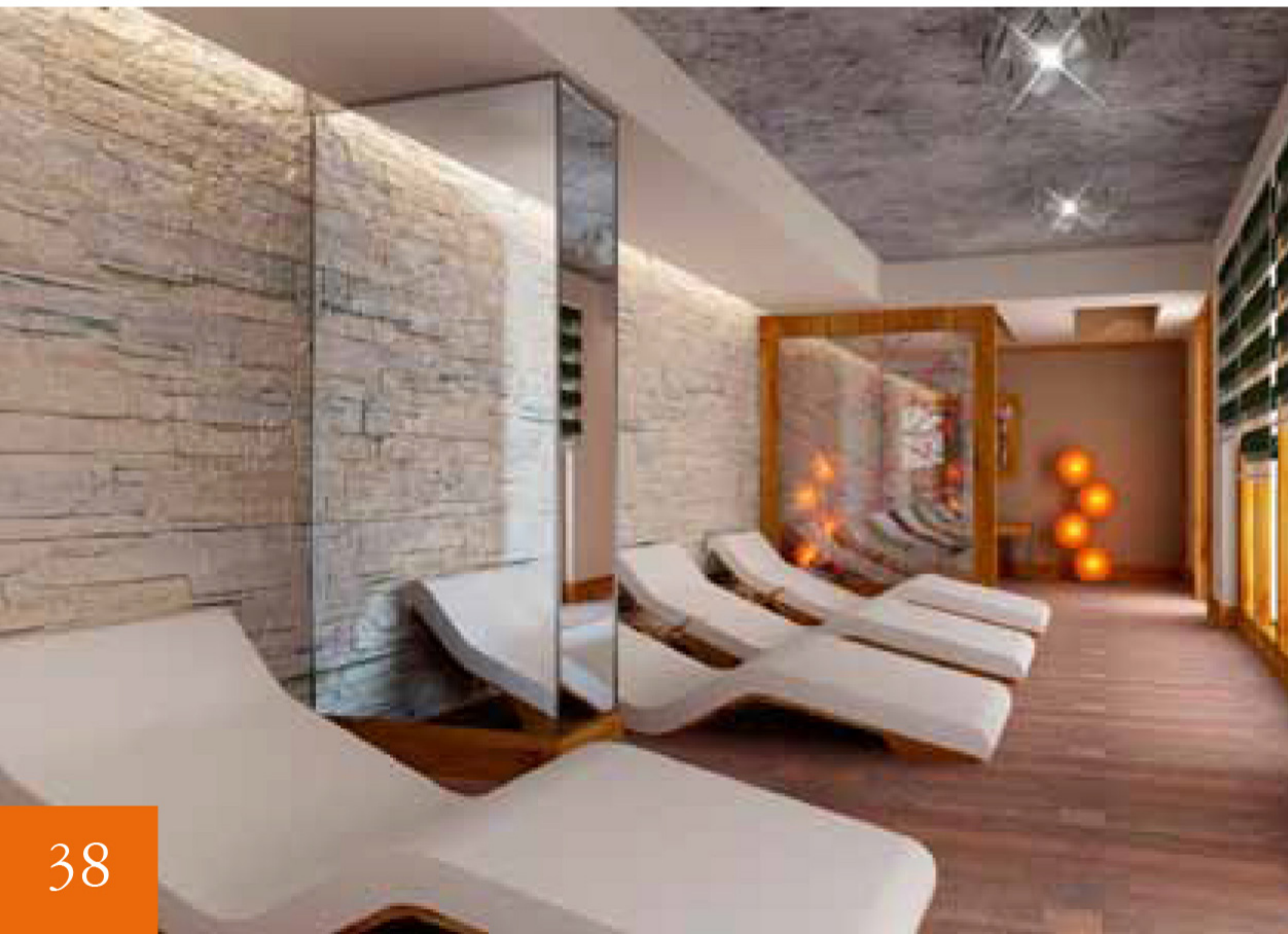
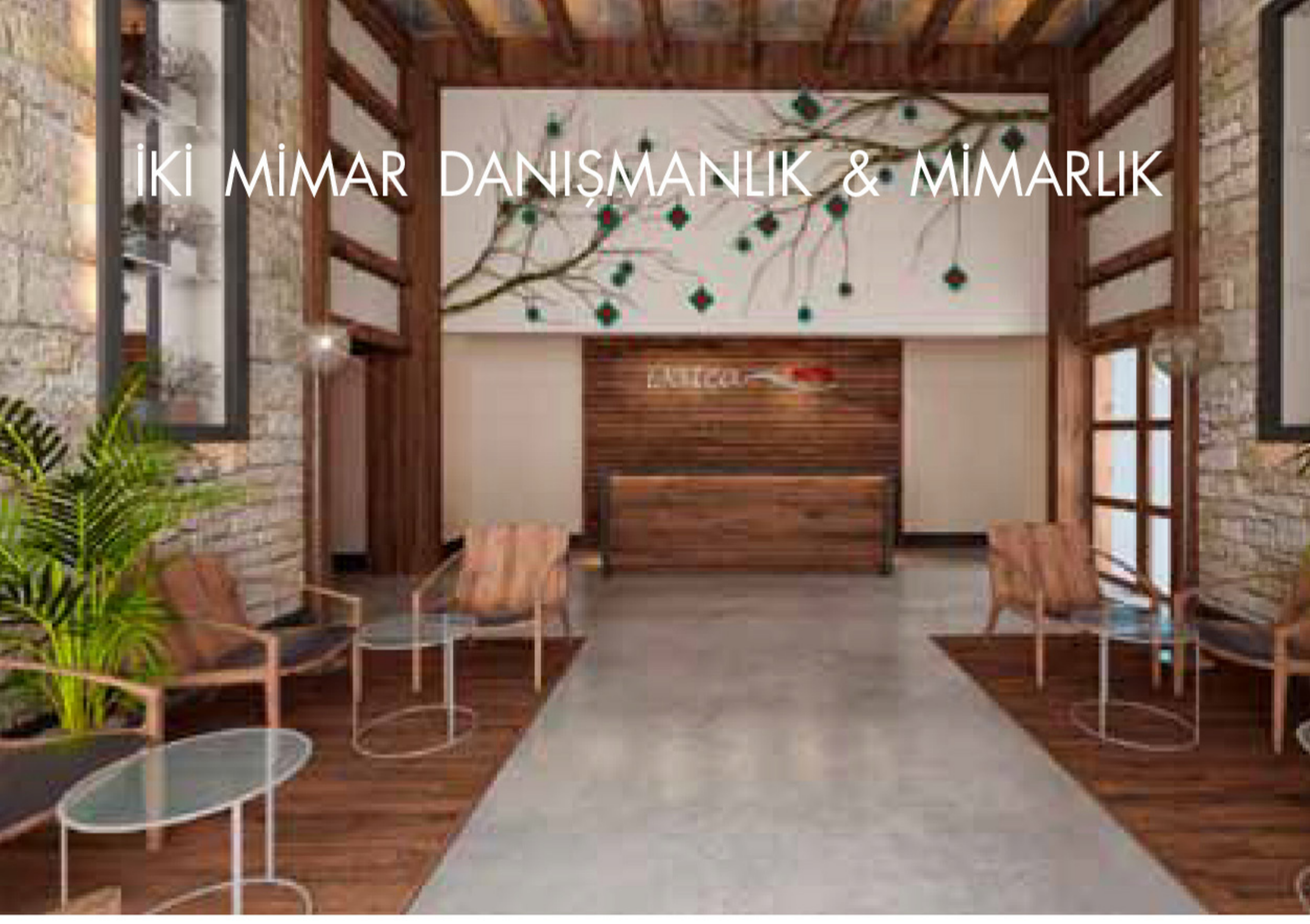

İKİ MİMAR DANIŞMANLIK & MİMARLIK



Datça'nın yeni liman bölgesine bakan bir yamaç üzerinde yer alan Datça Butik Otel'in konumu, tamamının geniş bir deniz manzarasına hakim olmasına imkan tanıyor; beş katlı olarak projelendirilen otelde tüm odalar deniz manzarasını görüyor. Otuz dört adet standart oda, iki adet süit oda ve iki adet özel süit odanın yer aldığı yapı içerisinde ayrıca lobi ve hol bölümü, iki adet restoran, şarap tadım bölümü, masaj odası, sauna ve tuz odasının bulunduğu SPA bölümü, Türk hamamı, fitness salonu, toplantı odası ve idari birimlerin yer aldığı ofis bölümleri konumlanıyor.

Mimari ve iç mimari tasarımı İki Mimar Danışmanlık ve Mimarlık firması tarafından gerçekleştirilen projede yalın hatların taş doku ile bütünleştiği, yerel dokuya uyum sağlayan bir kurgu üzerinden yola çıkılmış. Cephe tasarımında doğal taş kullanımı yapının iki katını kaplayacak yükseklikte projelendirilmiş, böylelikle çevreyle ve peyzajla kurulan iletişim desteklenmiş. İki bloktan oluşan yapı orta noktasında bir sirkülasyon merkezi ile ilişkilendirilmiş.

Oda bölümlerine açık koridorlarla geçiş sağlanırken, genel mekanlara merkez noktadan ulaşım imkanı yaratılmış. Yapını oluşturduğu niş içerisine yerleştirilen havuz bölümü iki kademeli olarak tasarlanmış ve sonsuzluk algısı yaratacak şekilde, deniz manzarasına hakim noktada konumlandırılmış. Teras düzenlemesi ise yapının genel çizgisini sürdürerek, doğal taş ve ahşabın bir araya getirilmesi ile sıcak bir atmosfere dönüştürülmüş. Datça Butik Otel iç mekan tasarımında mimari tasarım ile uyumlu, doğal ve yerel dokuya ait malzemelerin modernize edildiği bir kurgu oluşturulmuş. Doğal taş, doğal ahşap, brüt beton ve metal dengeli bir biçimde bir araya getirilerek bütünleştirilmiş. Genel mekanlar ve oda bölümleri için seçilen mobilyalar, aydınlatma elemanları, aksesuarlar ve sanat eserleri modern çizgiyi vurgulayacak şekilde belirlenmiş. Yapının iç mekanına ait ilk izlenimin olduğu lobi bölümünde yerel bir simge olan 'üzerlik' teması ön plana çıkartılmış, aksesuarlar ve sanat eserleri bu doğrultuda tasarıma yansıtılmış.

Ana restoran bölümünde aynı tema sürdürülürken yerel malzemelerle ferah ve samimi bir mekan yaratılması hedeflenmiş. Şarap restoranı olarak faaliyet gösterecek bölümde ise liman manzarasından esinlenilmiş. Tekne tasarımı yapısından yola çıkılarak, dairesel bar etrafında konumlandırılan bir alan oluşturulmuş. Oda bölümlerinde doğal dokunun sürdürüldüğü, sade ve dinlendirici bir çizgi tüm detaylara yansıtılmış. Banyolarda kullanılan Dolomit kaplama dikkatleri çeken bir kontrastlık yaratarak doğal malzemelere referans oluşturmuş. Tüm ıslak hacimlerde kullanılan mermer lavabolar, metal aydınlatma elemanları vb. detaylar genel çizgiyi koruyacak şekilde belirlenmiş. Aydınlatma tasarımı ise dokusu ile dikkatleri çeken malzemelerden üretilecek şekilde düzenlenmiş. Odalarda, yatak başlarında bulunan kütükler, resepsiyon alanında yer alan özel tasarım ahşap elemanlar, ana restorana geçiş koridoruna yerleştirilen çelik kirişler, şarap restoranı bar bölümü üzerine yerleştirilen tente ve ahşap elemanlar gibi detaylar aydınlatmanın bir parçası olarak kurgulanmış.



Proje Adı: Datça Butik Otel / **Proje Yeri:** Datça, Muğla / **İşveren:** Titanit / **Ana Yüklenici:** Titanit İnşaat / **Proje Tarihi:** 2015
Toplam İnşaat Alanı: 5,900 m² / **Mimari Proje:** İki Mimar Danışmanlık & Mimarlık / **İç Mekan Tasarımı:** İki Mimar Danışmanlık & Mimarlık
Peyzaj Projesi: Studio BEMS



İKİ MİMAR DANIŞMANLIK & MİMARLIK HAKKINDA

İki Mimar Danışmanlık & Mimarlık, Süha Özcan Afacan ve Berkay Şeşen tarafından 2010 yılında kuruldu. Firma, mimari, iç mimari tasarım ve uygulamanın yanı sıra proje yönetimi ve inşaat üzerine de hizmet veriyor. Firma kurucularının açık ve kişisel yaklaşımları, proje kapsamı fark etmeksizin, iletişim ve işbirliği ile göz alıcı sonuçlar ortaya çıkartmak üzerine kurulu. İki Mimar'ın temel hedefi, mimarlık kavramını tanımladığına inandıkları karmaşıklığı oluşturan, sanat, teknoloji ve sosyal ifadenin bir araya geldiği, mimari projeleri hayata geçiriyor.